

Agenzia delle Entrate
CATASTO FABBRICATI
 Ufficio provinciale di
Ragusa

Dichiarazione protocollo n. _____ del _____
 Planimetria di u.i.u. in Comune di Ragusa
 Via San Vito _____ civ. 174-176-1'.

Identificativi Catastali:
 Sezione: A
 Foglio: 280
 Particella: 1512
 Subalterno: 14

Compilata da:
 Chessari Salvatore
 Iscritto all'albo:
 Geometra Dipendente Pubblico
 Prov. _____ N. _____

Scheda n.1 Scala 1: 200

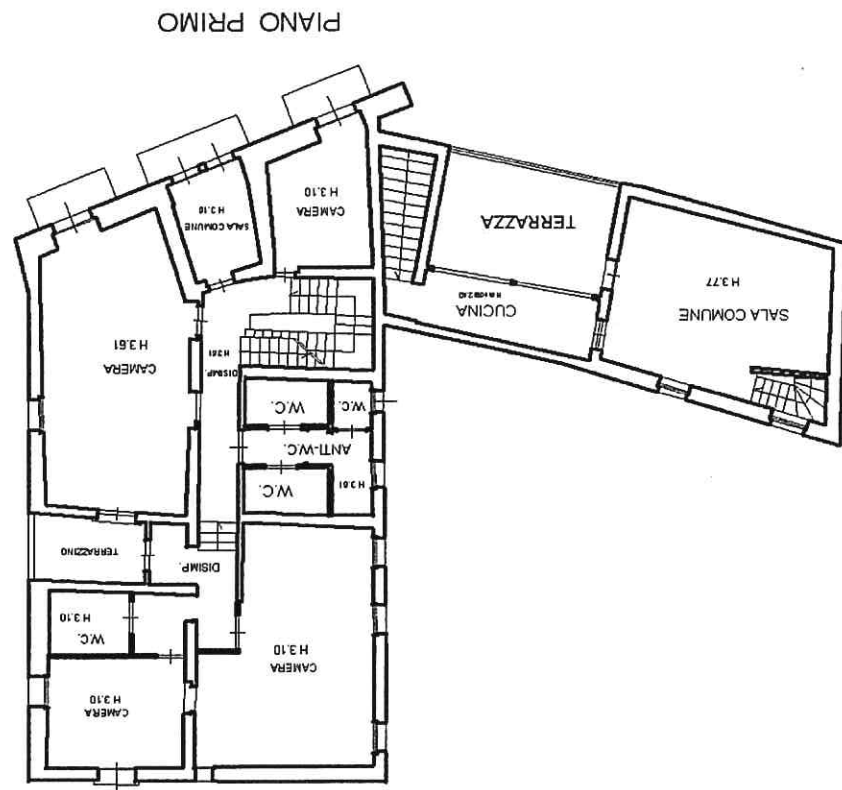
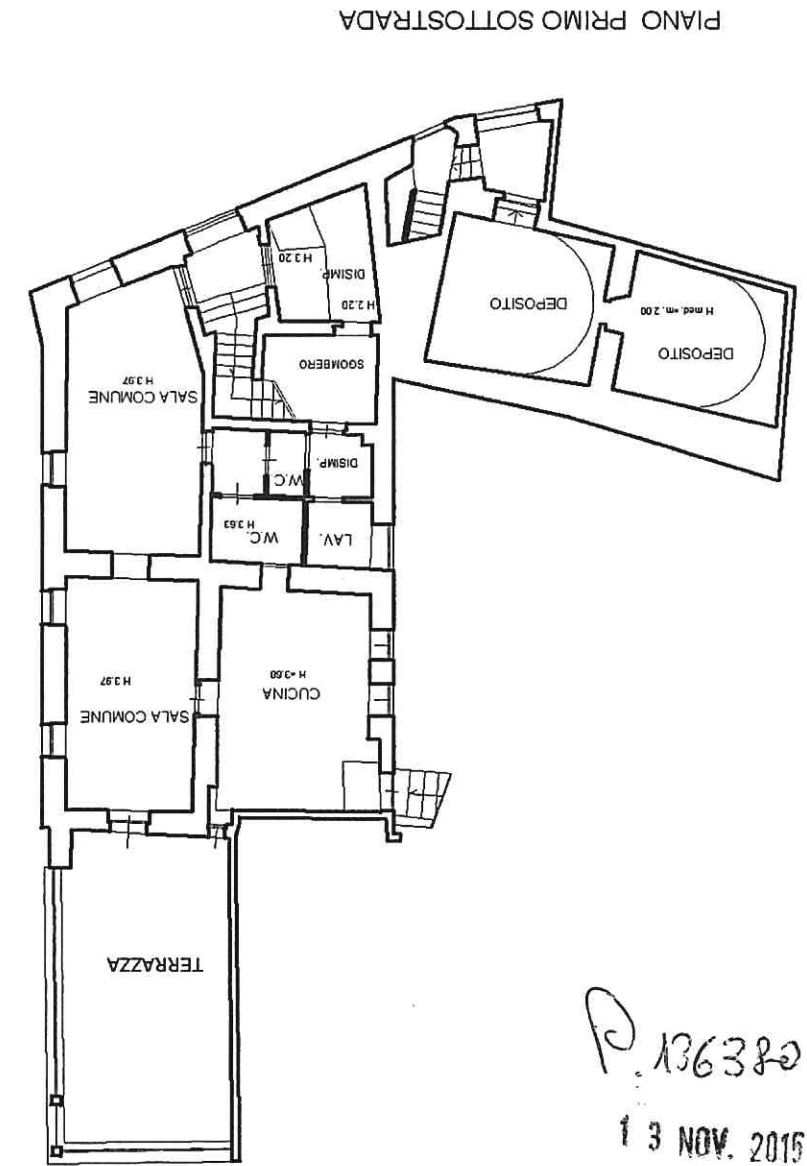
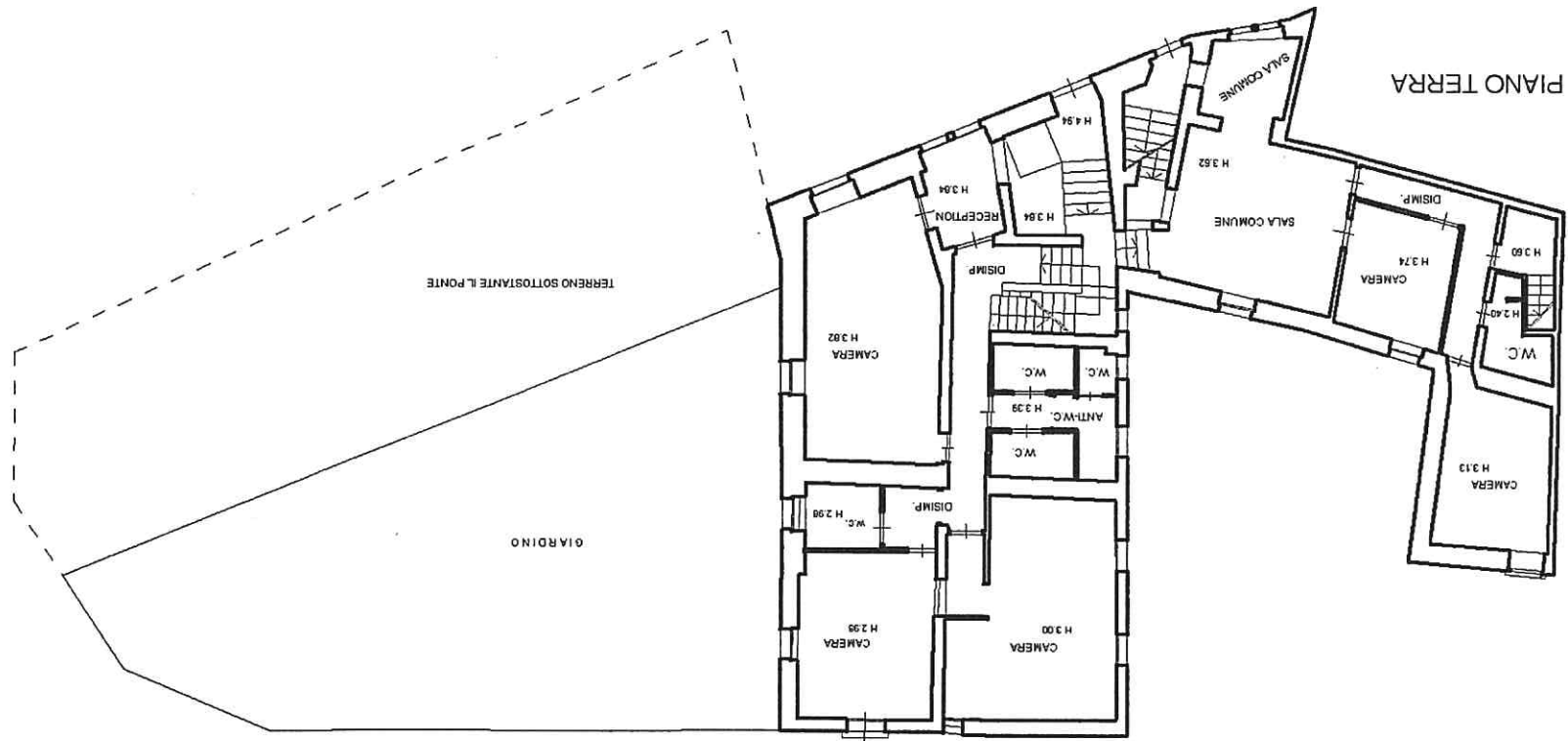

P. 176380
 13 NOV. 2015

