

PROSPETTO OVEST
STATO DI PROGETTO - scala 1:100

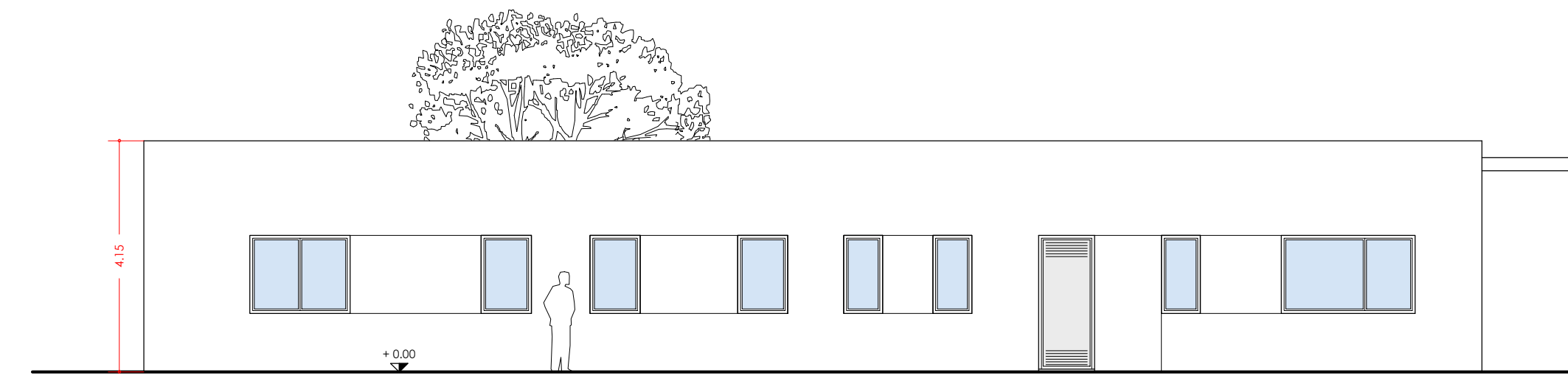

PROSPETTO SUD
STATO DI PROGETTO - scala 1:100

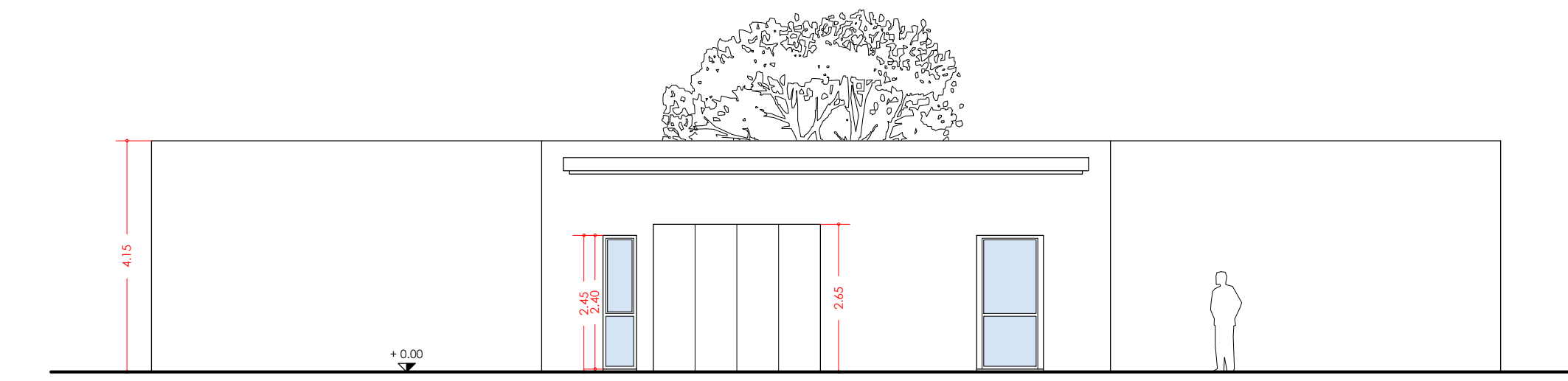

PROSPETTO EST
STATO DI PROGETTO - scala 1:100

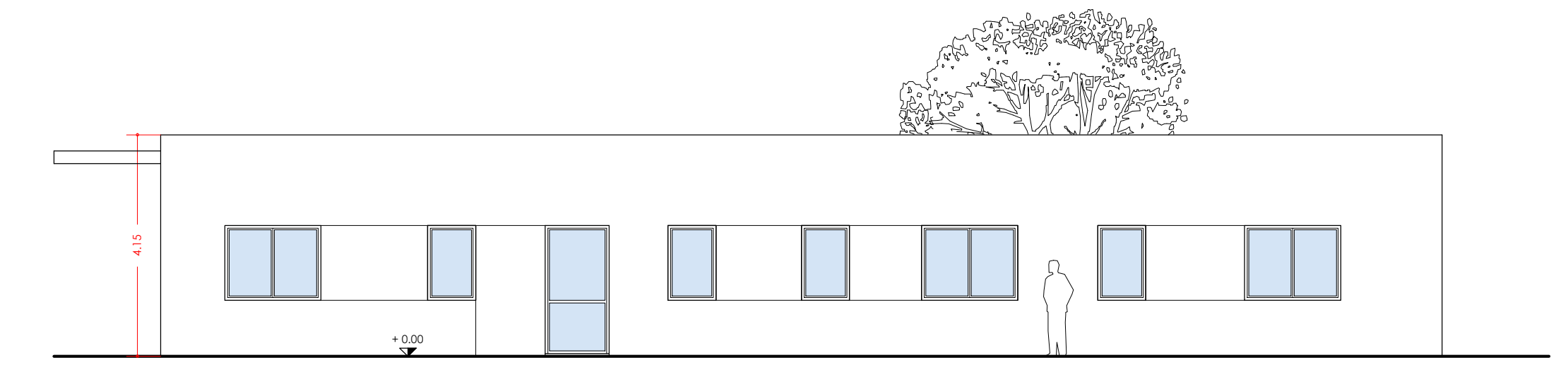

PROSPETTO NORD
STATO DI PROGETTO - scala 1:100

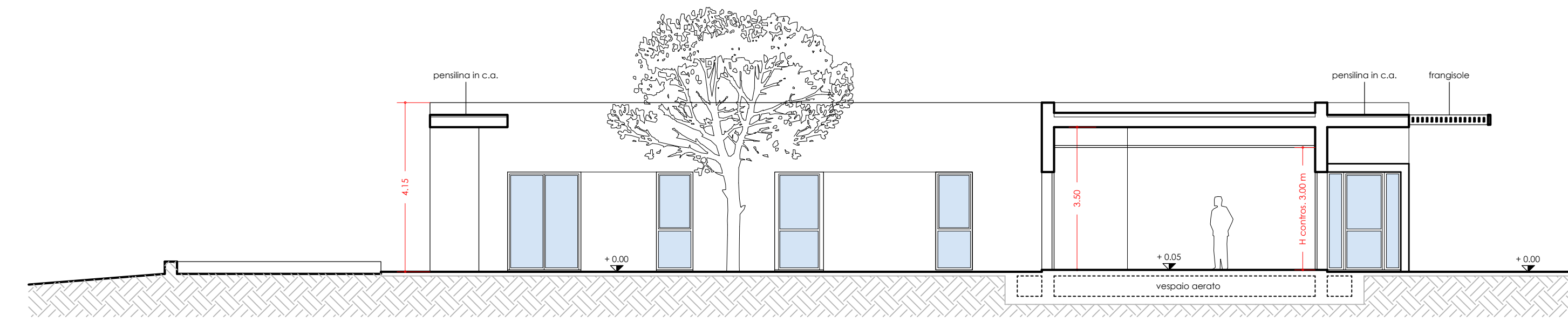

SEZIONE A-A'
STATO DI PROGETTO - scala 1:100

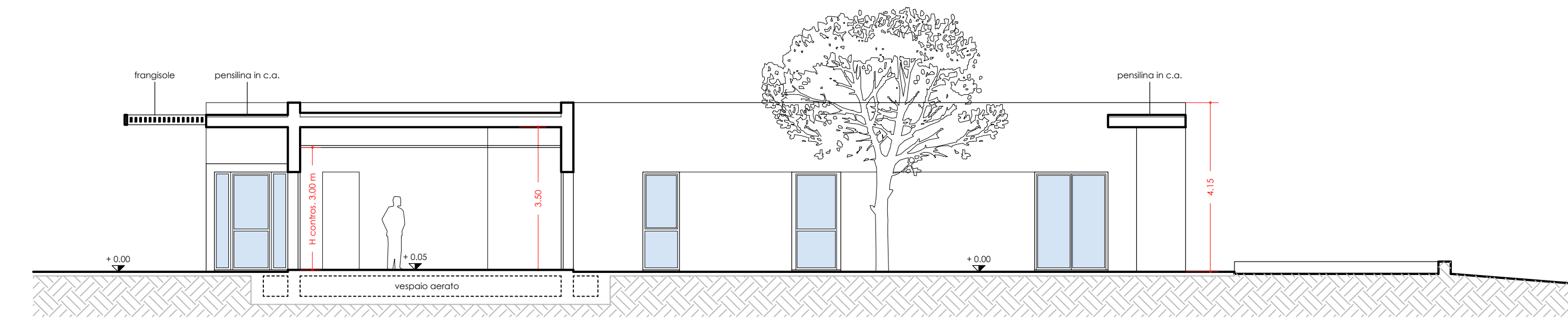

SEZIONE B-B'
STATO DI PROGETTO - scala 1:100

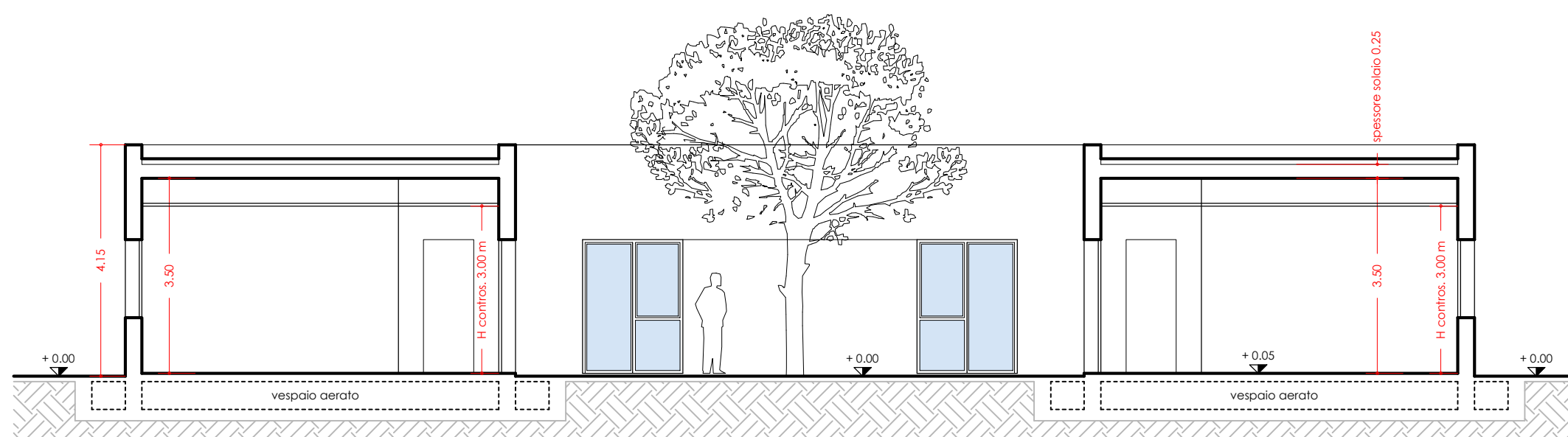

SEZIONE C-C'
STATO DI PROGETTO - scala 1:100

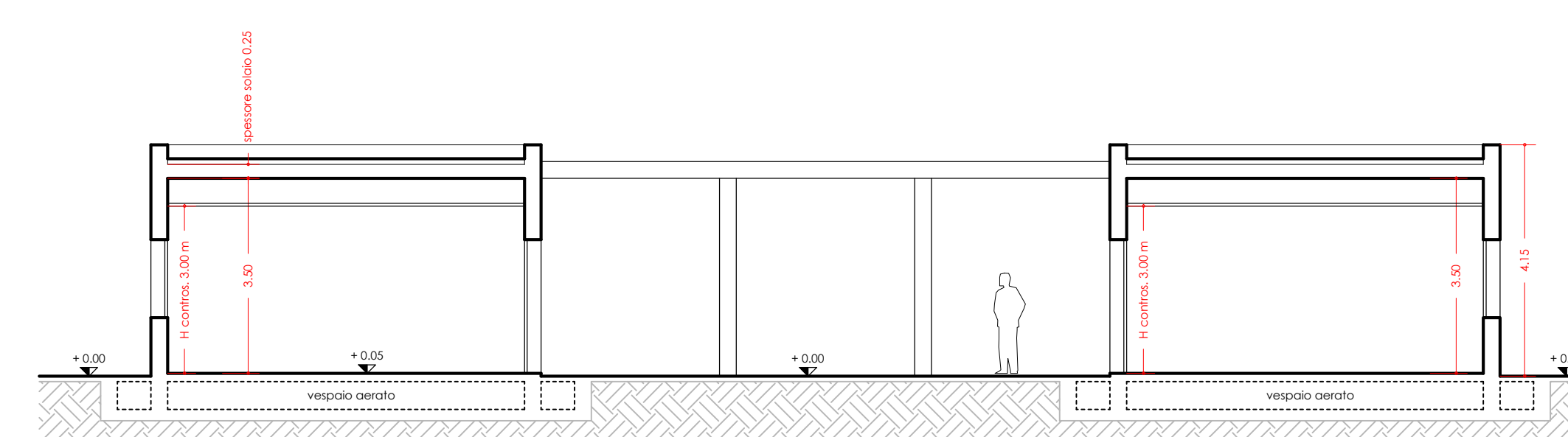

SEZIONE D-D'
STATO DI PROGETTO - scala 1:100

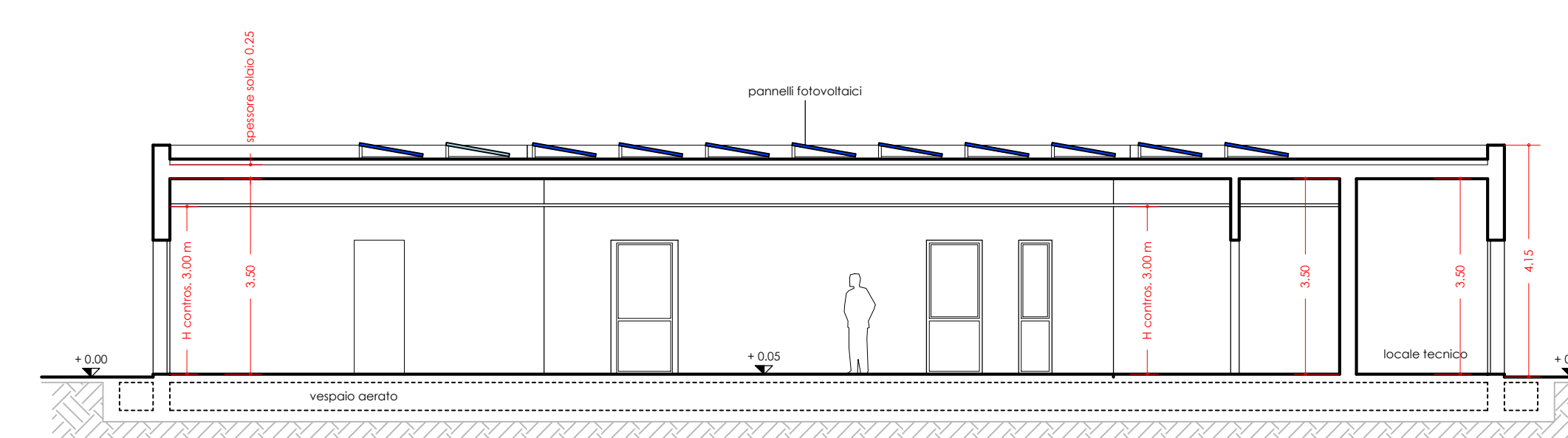

SEZIONE E-E'
STATO DI PROGETTO - scala 1:100



COMUNE DI RAGUSA

PROGETTO DI FATTIBILITA' TECNICO ECONOMICA
REALIZZAZIONE DI UNA NUOVA COSTRUZIONE DA ADIBIRE AD ASILO NIDO
IN CONTRADA CISTERNAZZI A RAGUSA

Importo Finanziamento PNRR: € 720.000,00
Importo Cofinanziato Fondi Comunali: € 50.000,00
Importo Complessivo: € 770.000,00

CUP: F25E24000180001
MISURA: PNRR - Missione 4 - Componente 1 - Investimento 1.1
SITO: Via Sergio Ramelli - 97100 RAGUSA
R.U.P.: geom. Vincenzo Baglieri

STUDIO DI ARCHITETTURA ANTONIO GIUMMARRA Via Antonio Pasquale n.17 - 97100 - Ragusa Tel. 0932 300000 - Fax 0932 300000 www.studiogiummarraragusa.it P. I.C. - Ragusa	IL PROGETTISTA	OGGETTO arch. Antonio Giummarrà TAVOLA A7 FILENAME REVISIONE	PROSPETTI - SEZIONI - scala 1:100 data
	IL RESPONSABILE UNICO DEL PROCEDIMENTO		
	geom. Vincenzo Baglieri		