

Planimetria generale con Pianta Piano Terra

area, interna al lotto, entro 30 metri da confine del demanio marittimo

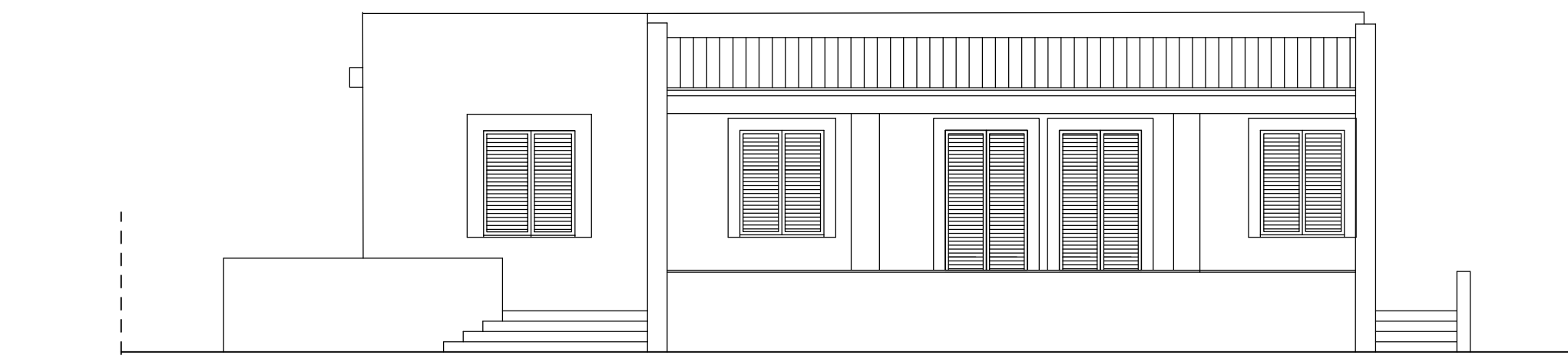

Prospetto OVEST

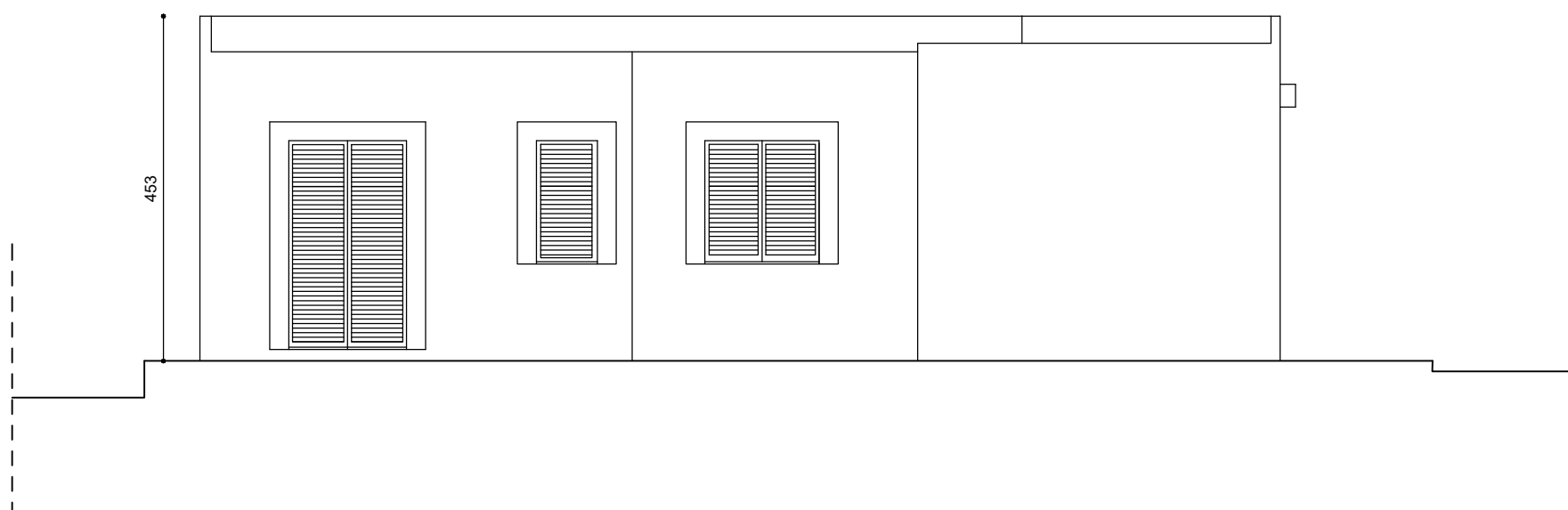

Prospetto EST

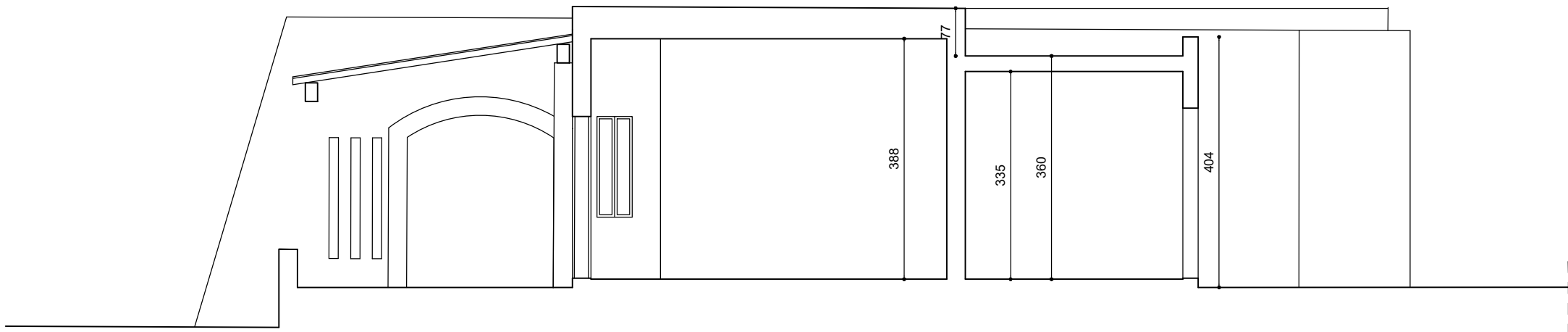

Sezione A-A

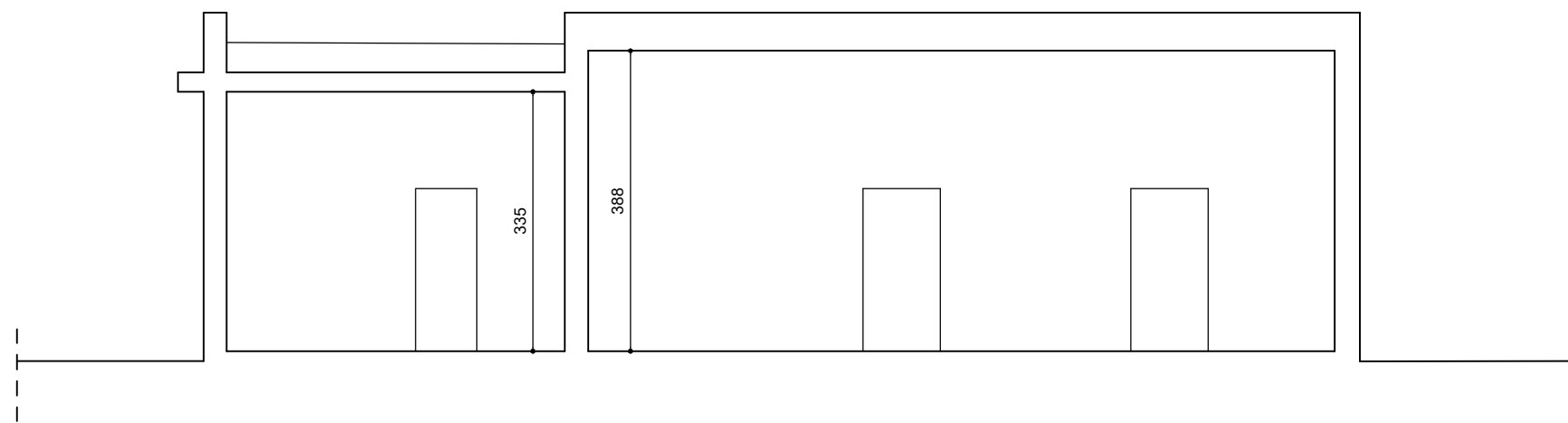

Sezione B-B

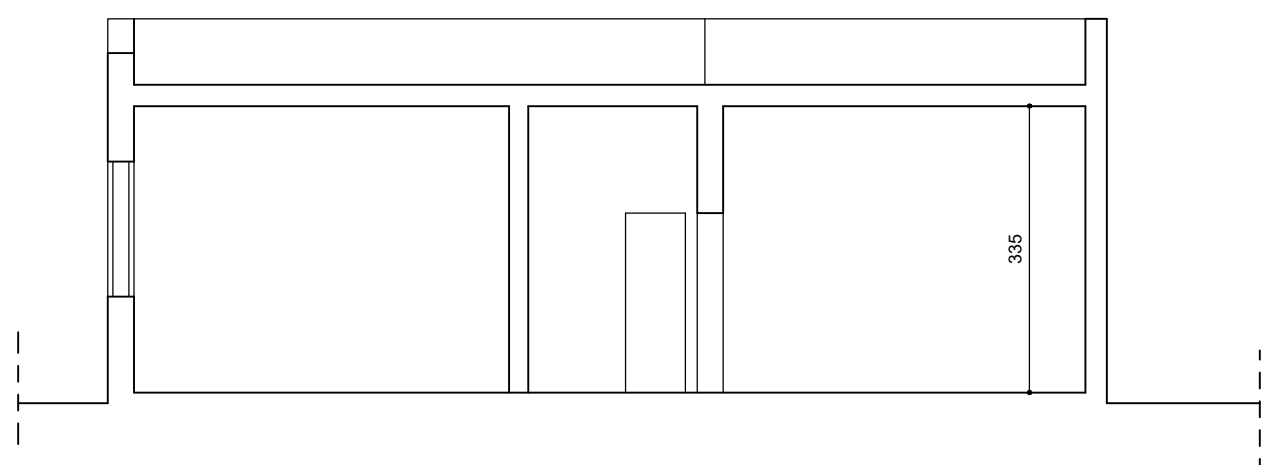

Sezione A-A

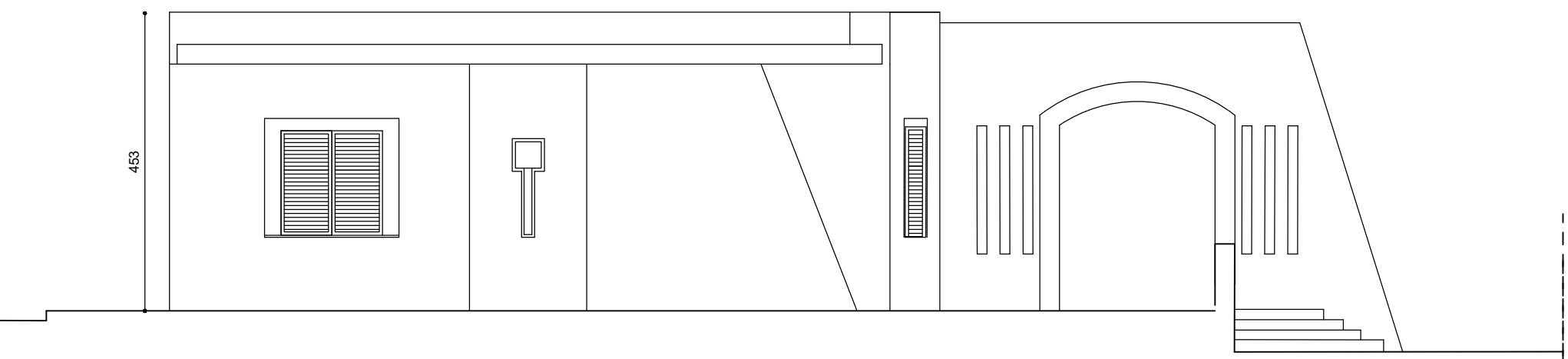

Prospetto NORD

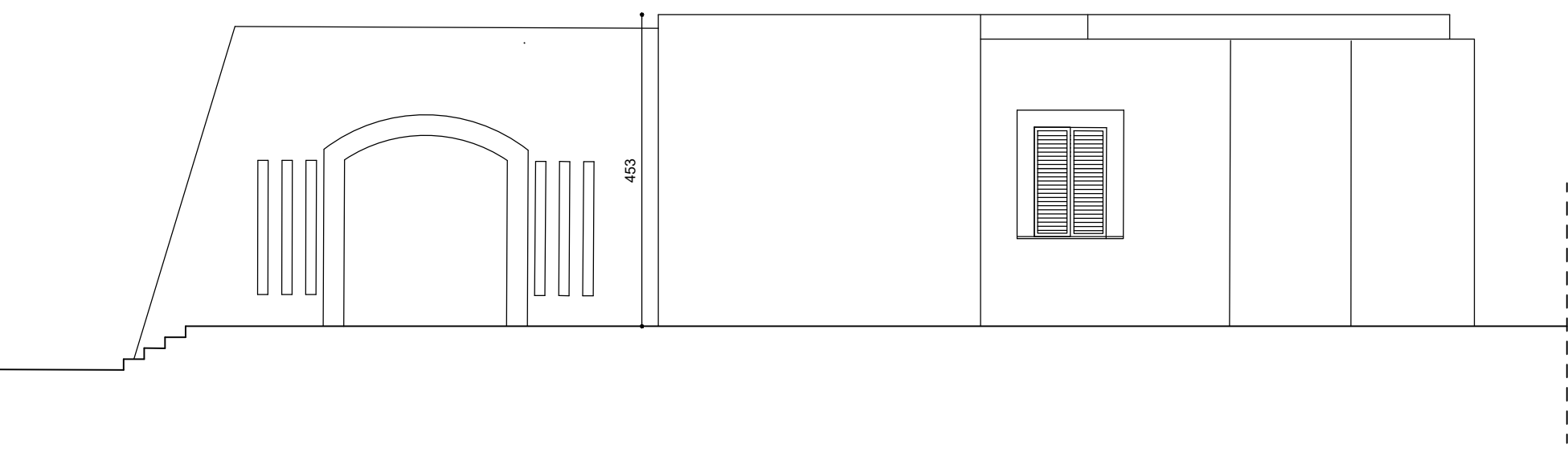

Prospetto SUD

Arch. Carmela Leone Via Ruggero Settimo n° 65, Ragusa	
MANUTENZIONE STRAORDINARIA CON REALIZZAZIONE DI COPERTURA Immobile per civile abitazione Punta Braccetto. Comune di Ragusa STATO DI FATTO	Data
Ditta: Eva Fatta Eva Fatta	Scala
Elaborato: Pianta, Copertura Prospetti, Sezione	1:100
Il tecnico Arch. Carmela Leone	Tav 2