

Planimetria generale con Pianta Piano Terra

Planimetria generale con Pianta Piano Sottotetto

Pianta copertura

area, interna al lotto, entro 30 metri dal confine del demanio marittimo



Prospetto OVEST

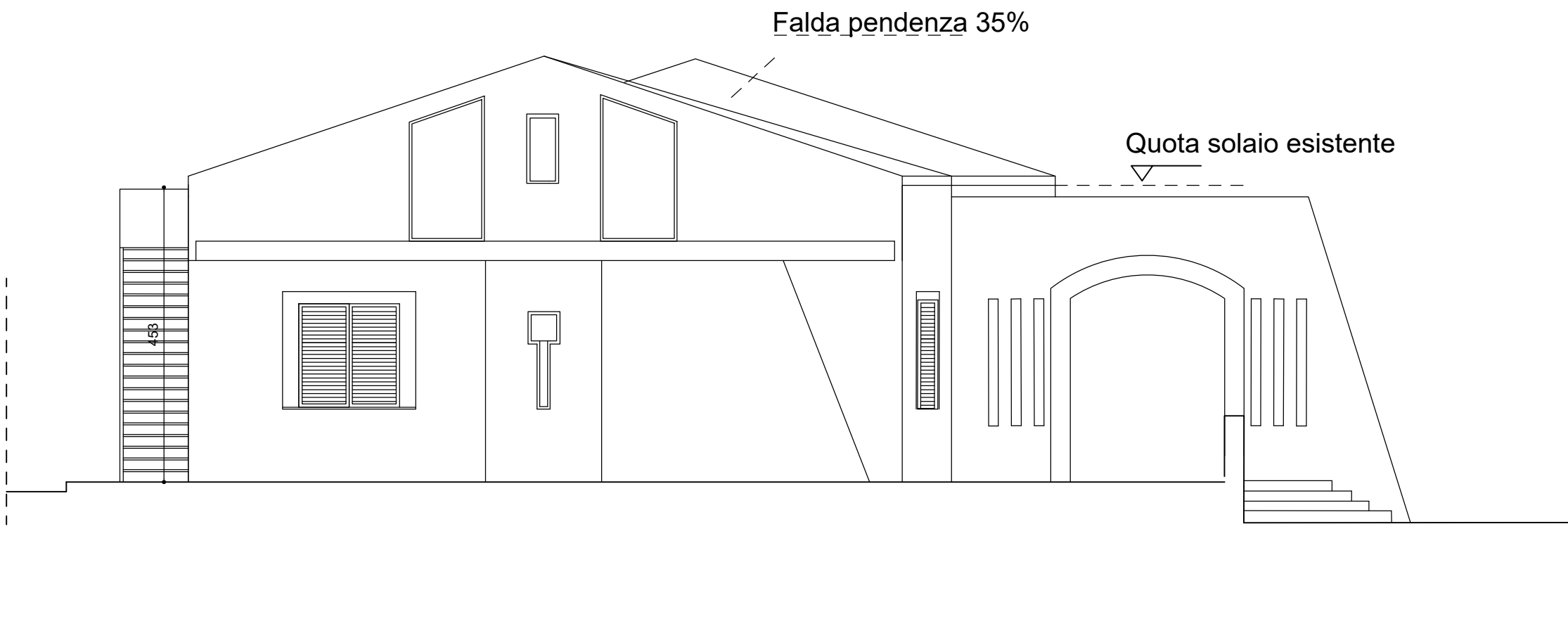

Prospetto NORD

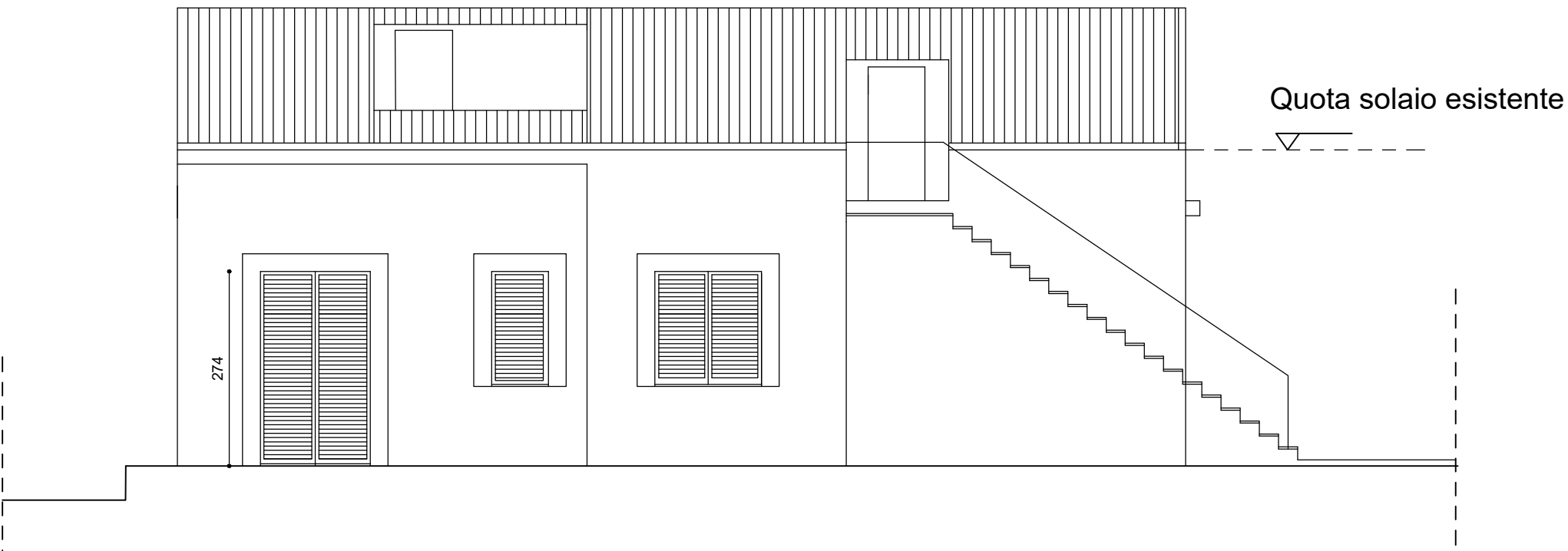

Prospetto EST

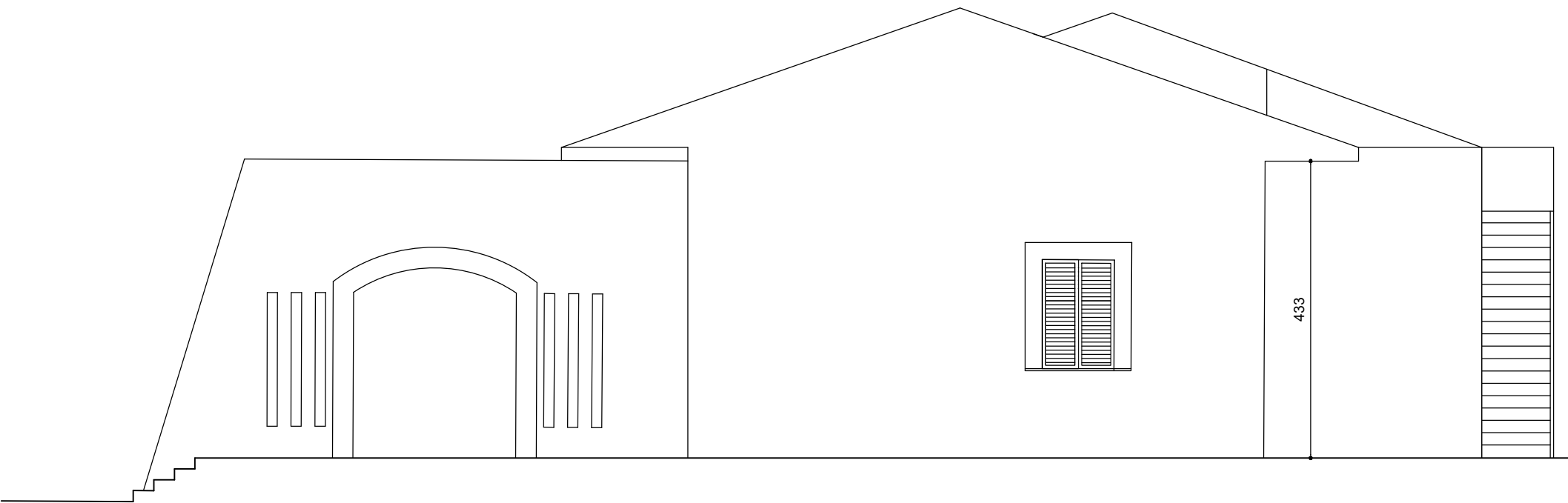
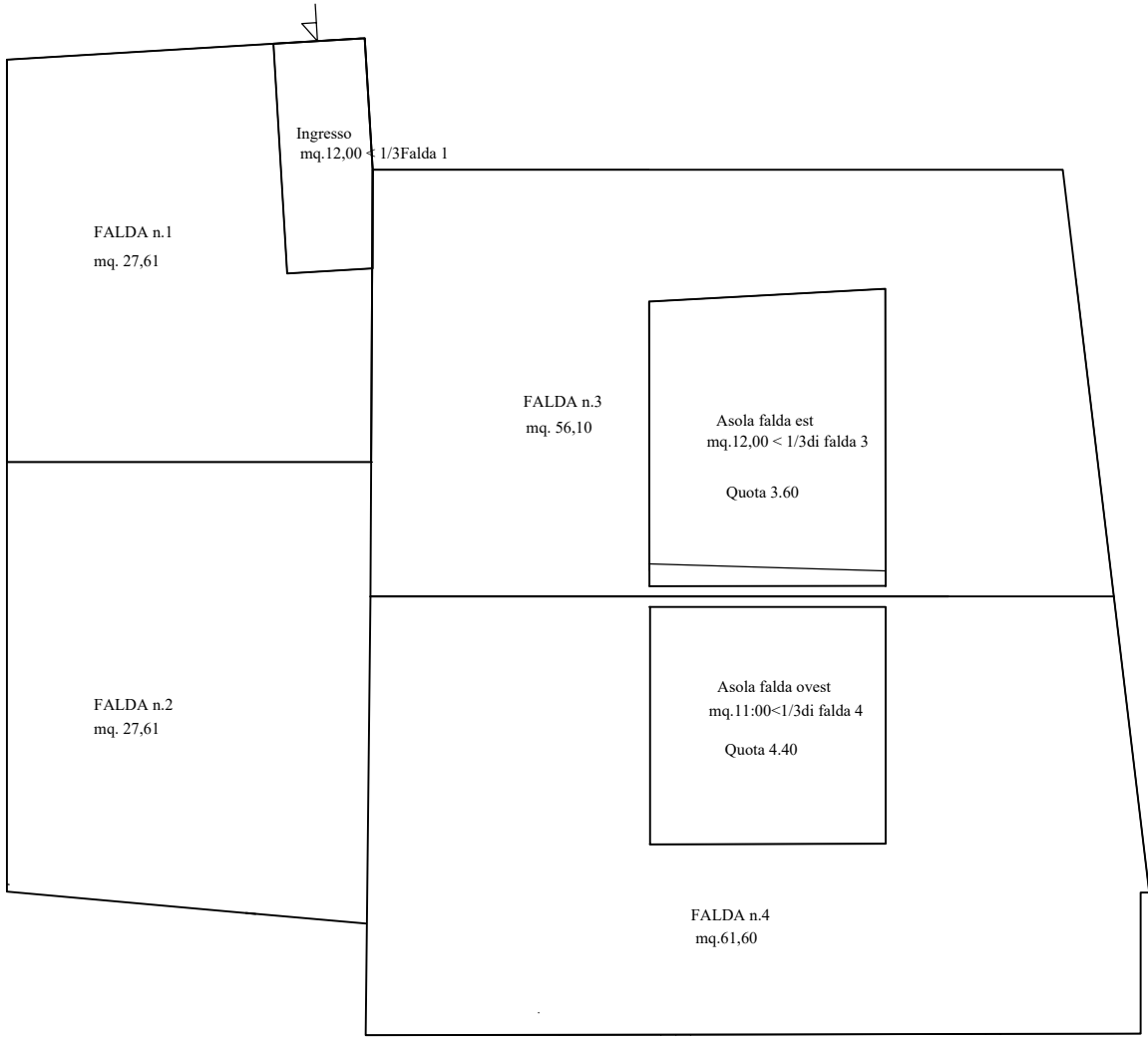

Prospetto SUD

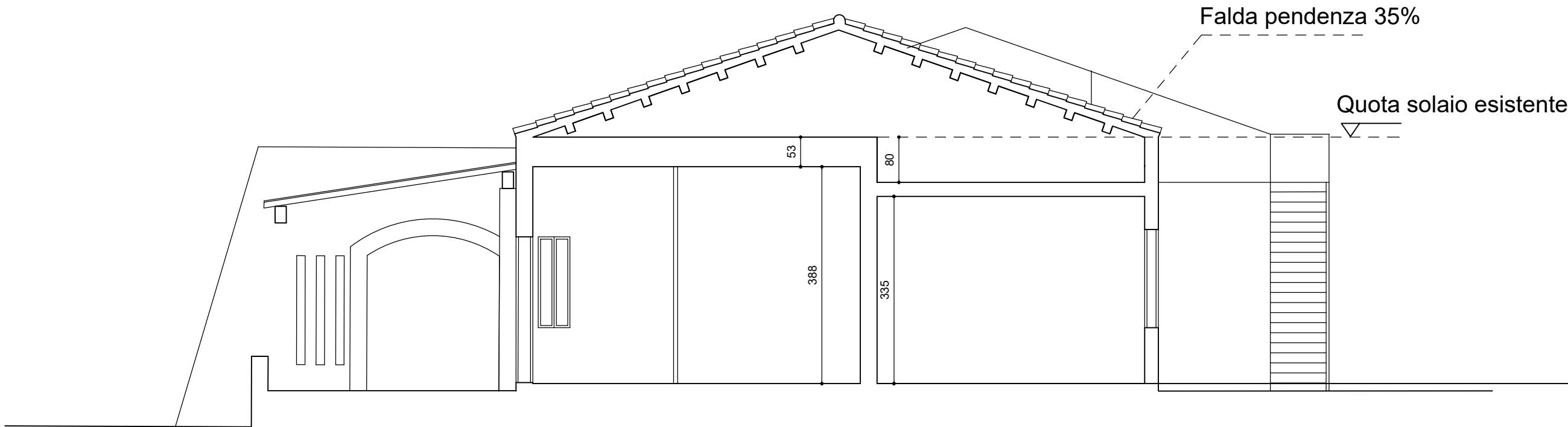

Sezione B-B

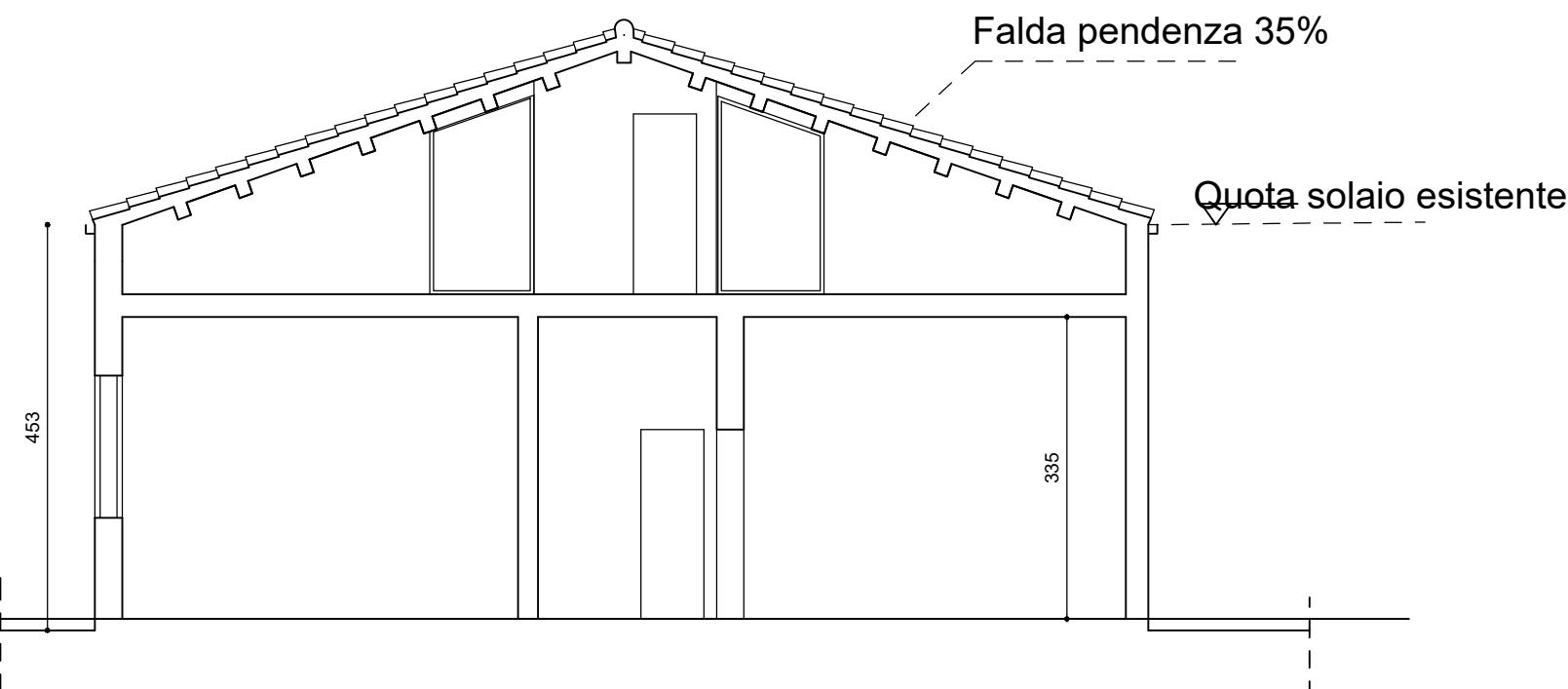

Sezione A-A

Arch. Carmela Leone Via Ruggero Settimo n° 65, Ragusa	
MANUTENZIONE STRAORDINARIA CON REALIZZAZIONE DI COPERTURA Immobile per civile abitazione Punta Braccetto. Comune di Ragusa STATO DI PROGETTO	Data
Failla Eva Eva Failla	Scala 1:100
Piante Prospetti, Sezioni	Tav 3